

PLAN DE AMPLASAMENT SI DELIMITARE A IMOBILULUI  
SCARA 1: 1 000

NR. CADASTRAL	SUPRAFATA MASURATA	ADRESA IMOBILULUI:
132427	6 092 mp	INTRAVILAN, PIATA 1 DECEMBRIE 1918, NR.1 - LOT XIII/1 -
CARTEA FUNCARA NR:		UAT MUNICIPIUL PLOIESTI

JUDETUL PRAHOVA  
PRIMARIA MUNICIPIULUI PLOIESTI  
ANEXA LA CERTIFICATUL  
DE URBANISM  
Nr. 89 din 01.20.21  
Arhitect șef

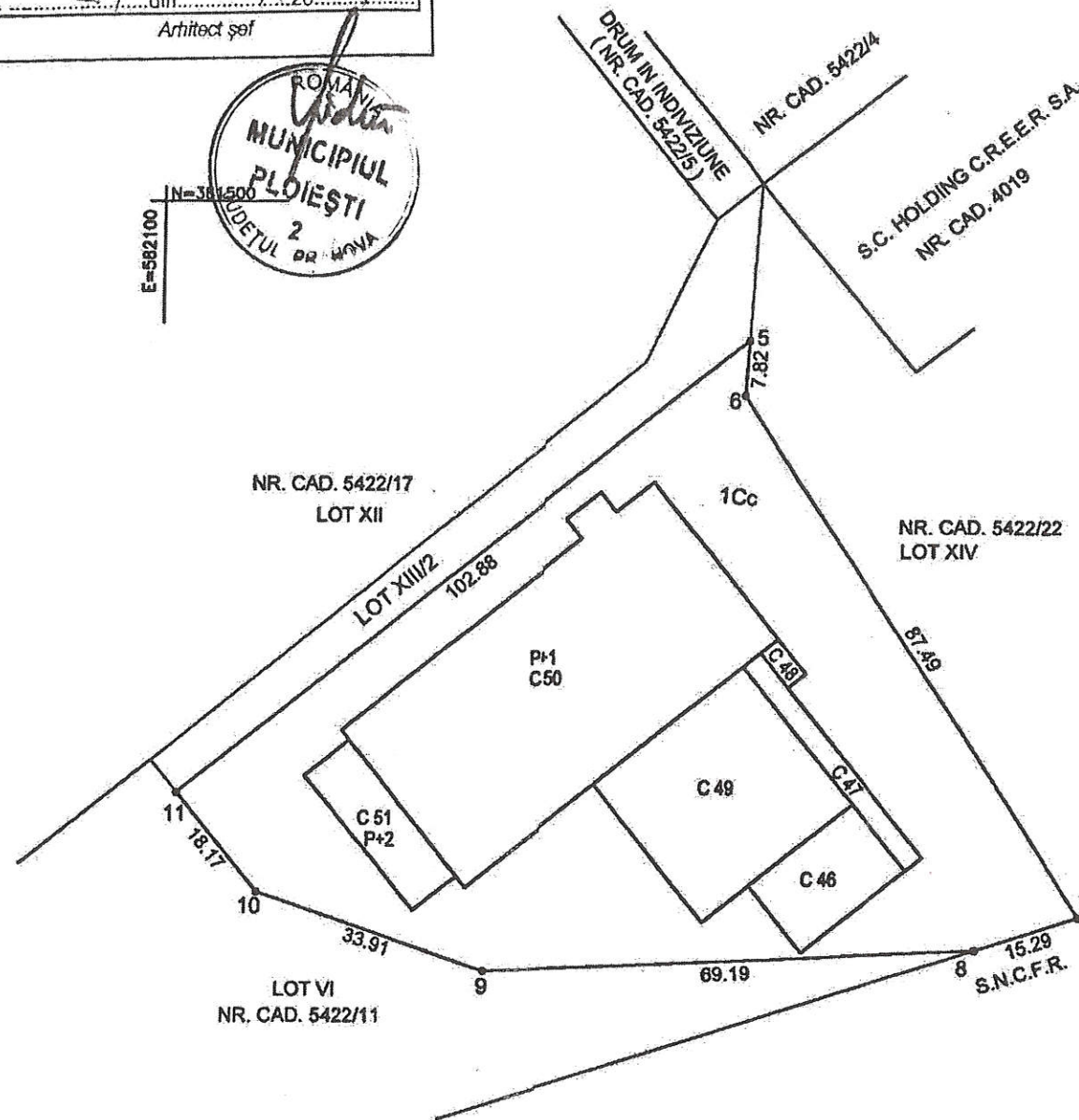
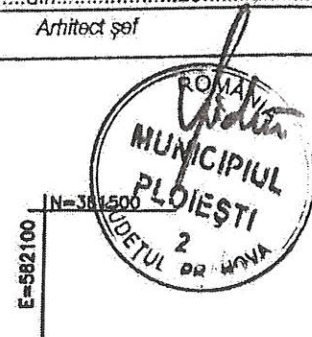

A. Date referitoare la teren				
Nr. parcela	Categoria de folosinta	Suprafata (mp)	Valoare de impozitare (lei)	Mentiuni
1	Cc	6 092		LOT XIII/1
Total				Accesul se face pe lotul XIII/2.

B: Date referitoare la constructii				
Cod constr.	Suprafata construita la sol (mp)	Valoare de impozitare (lei)	Mentiuni	
C46	221		ATELIER - Su = 190.29 mp	
C47	112		STATIE ELECTRICA - Su = 85.02 mp	
C48	20		MAGAZIE - Su = 19.08 mp	
C49	663		GARAJE ELECTROCAR - Su = 650.67 mp	
C50	1 624		ATELIER ELECTRIC (P+1) - Su = 3048.72 mp; Sd = 3232 mp	
C51	194		VESTIARE (P+2) - Su = 505.18 mp; Sd = 592 mp	
Total		2 834		

INVENTARUL DE COORDONATE SISTEM DE PROIECTIE STEREO 1970		
Pct.	E(m)	N(m)
11	582102.768	381416.297
5	582183.168	381480.485
6	582182.618	381472.688
7	582229.976	381399.129
8	582215.419	381394.451
9	582146.302	381391.198
10	582114.227	381402.194

Suprafata masurata  
LOT XIII/1 = 6 092 mp

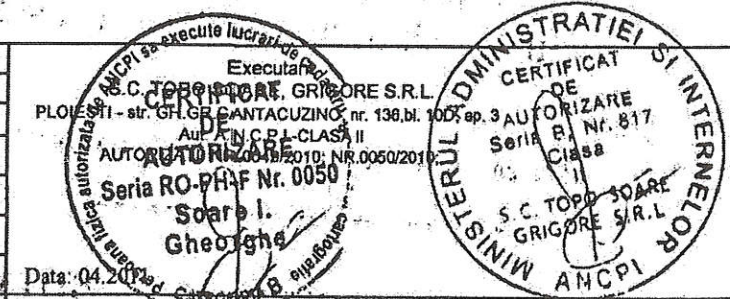

Se confirma suprafata din masuratori si  
introducerea imobilului in baza de date

Parafa

Semnatura si data

JUDETUL PRAHOVA  
PRIMARIA MUNICIPIULUI PLOIESTI  
ANEXA LA CERTIFICATUL  
DE URBANISM  
Nr. 500 din 04.20.21  
Arhitect șef

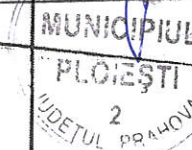

Stampila B.C.P.I.

E=582100  
N=381300

E=582200  
N=381300



PLAN DE AMPLASAMENT SI DELIMITARE A IMOBILULUI  
SCARA 1: 1 000



NR. CADASTRAL	SUPRAFATA MASURATA	ADRESA IMOBILULUI:
133323	3 917 mp	INTRAVILAN, PIATA 1 DECEMBRIE 1918, NR.1 - LOT VI/3-
CARTEA FUNCIARA NR:	UAT	MUNICIPIUL PLOIESTI

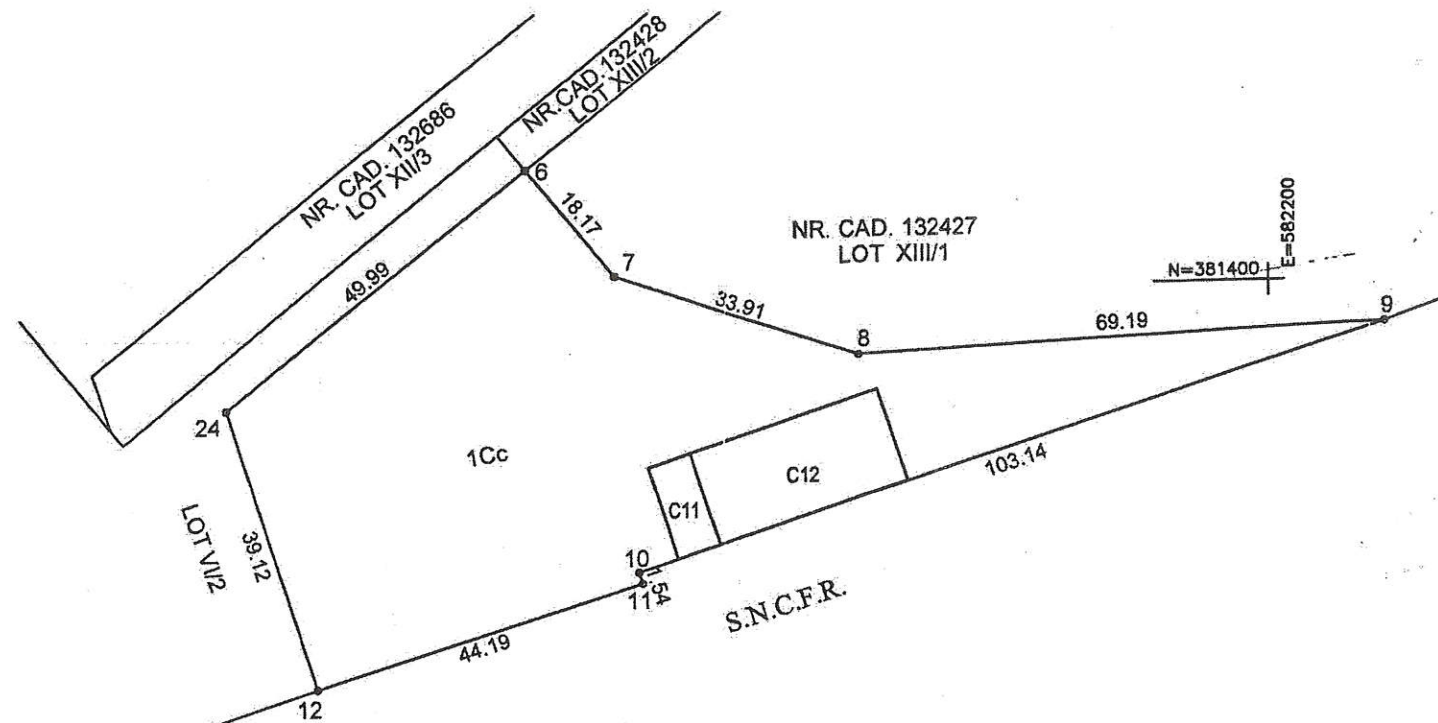

A. Date referitoare la teren				
Nr. parcela	Categoria de folosinta	Suprafata (mp)	Valoare de impozitare (lei)	Mentiuni
1	Cc	3 917		LOT VI/3 Accesul se face pe Lotul VI/2 si Lotul XII/3.
Total		3 917		

B: Date referitoare la constructii			
Cod constr.	Suprafata construita la sol (mp)	Valoare de impozitare (lei)	Mentiuni
C11	76		GARAJE (fosta C 44)
C12	332		HALA (fosta C 45)
Total		408	

INVENTARUL DE COORDONATE		
SISTEM DE PROIECTIE STEREO 1970		
Pct.	E(m)	N(m)
6	582102.768	381416.297
7	582114.227	381402.194
8	582146.302	381391.198
9	582215.419	381394.451
10	582117.23	381362.89
11	582117.69	381361.42
12	582075.61	381347.916
24	582063.655	381385.167

Suprafata masurata  
LOT VI/3 = 3 917 mp

Executantul: S.C. TOPOR SOARE, GRIGORE S.R.L.  
PLOIESTI - str. GH. GE. CANTACUZINO nr. 136, bl. 10D, et. 3  
Aut. A.T.C.B.E. CLASAFII  
AUTORIZAT NR. 6049/2010 din 05/05/2010  
Seria RO-PH-F Nr. 1005/2010  
Soare Grigore  
Data: 09.20.2021

CERTIFICAT DE AUTORIZARE  
Seria 5 Nr. 51  
Clasa 1  
S.C. TOPOR SOARE GRIGORE S.R.L.

Se confirma suprafata din masuratori si introducerea imobilului in baza de date

Parafa

Semnatura si data

Oficiul de Cadastru si Publicitate Imobiliara Ploiesti  
ANGELESCU CRISTINA RALUCA  
CONSILIER GR. I

JUDETUL PRAHOVA  
PRIMARIA MUNICIPIULUI PLOIESTI  
ANEXA LA CERTIFICATUL DE URBANISM  
Nr. 500 din 04.20.21  
Arhitect

JUDETUL PRAHOVA  
PRIMARIA MUNICIPIULUI PLOIESTI  
ANEXA LA CERTIFICATUL DE URBANISM  
Nr. 88 din 04.20.21  
Arhitect

MINISTERUL ADMINISTRATIEI SI PRELUCRARI  
OFICIUL DE CADASTRU SI PUBLICITATE IMOBILIARA JUDETUL PRAHOVA  
C.F.

Stampila B.C.P.I.

Nr. Inregistrare: 13011/24.01.2021  
Copie conforma cu exemplarul din arhiva BCP1, eliberata la data de...  
Tariful... cu chitanta...  
Referent: Carpen A.  
L.S.

N=381300  
E=582200

N=381300  
E=582100

52312  
1 SEP 2021



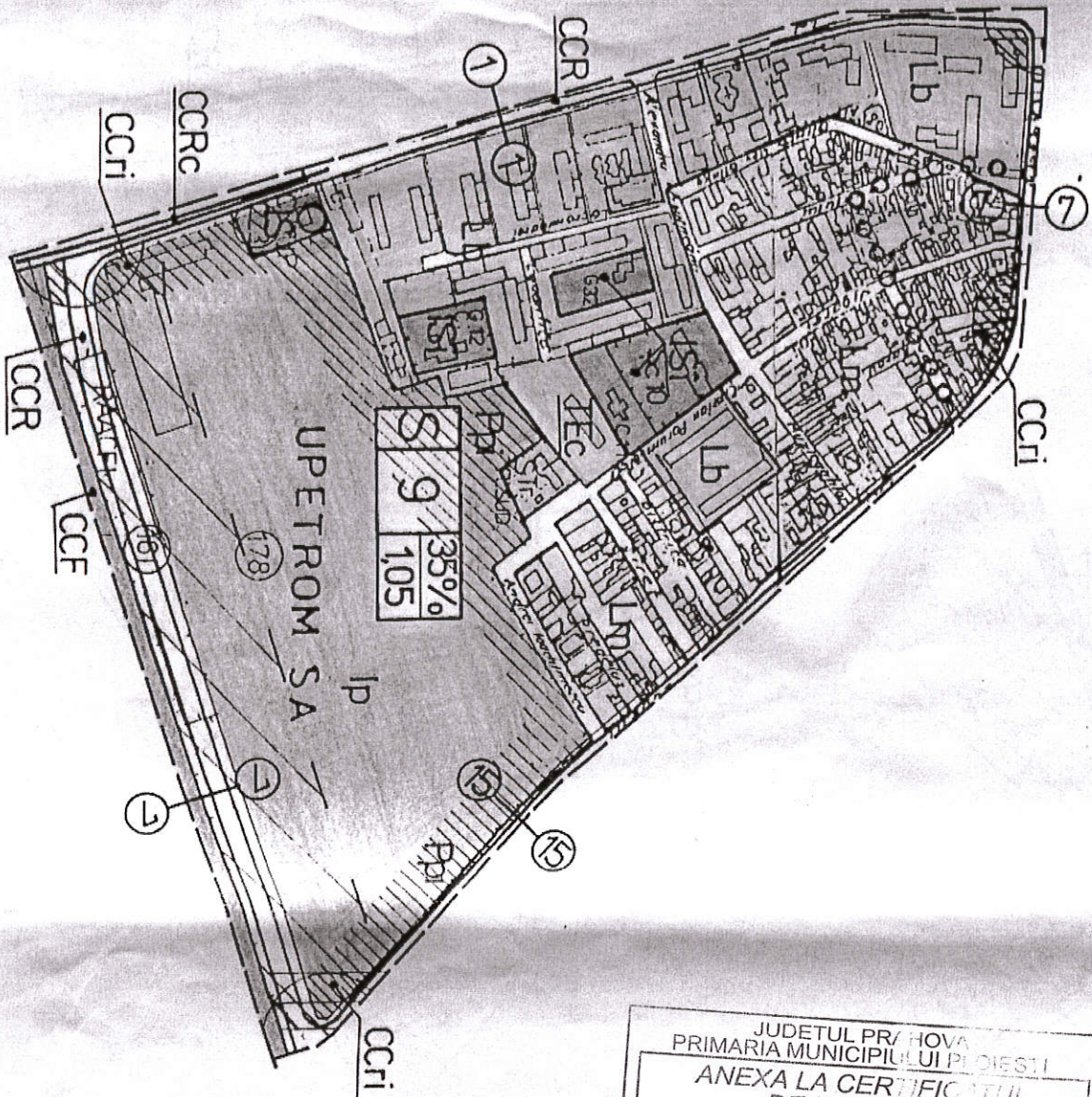

JUDETUL PR HOVA  
PRIMARIA MUNICIPIULUI PLOIESTI  
ANEXA LA CERTIFICATUL  
DE URBANISM  
Nr. 500 din 04 2021  
Arhitect scf  
MUN. PLOIESTI  
JUDETUL PR

Arhitect scf  
MUN. PLOIESTI  
JUDETUL PR

● 7-7

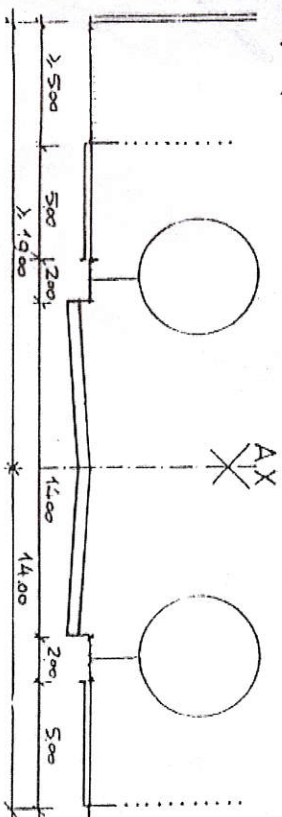

● 1-1

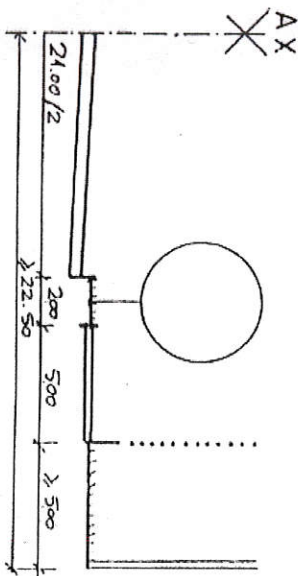

● 15-15

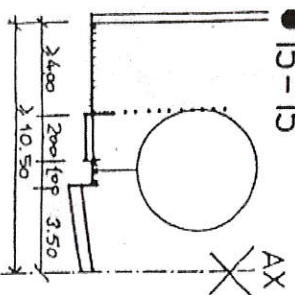

- Delimitare
- Profile transversale
- tip
- || regim de ratinere
- aliniament